

# 【九電グループ大分 特別企画】

～桜ほころぶ春 大分で新発見～

国交省ご協力

- ・大分川ダム工事事務所
- ・筑後川ダム統合管理事務所

## 大分のダムと発電所ツアー

～大分川・大野川・筑後川水系とダム3型式を巡る～

3月30日(土)～31日(日)

通常の見学会では実施できない体験を！！

現地担当者からの詳しい説明付き！

- ・国交省の最新ダム（試験湛水中）の見学！
- ・水力発電所の起動停止操作見学と水路内部点検（模擬）！
- ・遊覧船にて下笠ダムの真下まで！
- ・夜明ダムの管理橋歩行！
- ・ダムカードとドローン撮影集合写真プレゼント！



岡城跡の桜



下笠ダム



沈墜発電所跡

### 行程表

日付	行程						
3/30 (土)	九州電力大分支社 8:50 集合						
	9:00-9:20	10:00-11:00	11:50-12:30	12:40-15:10	15:50-17:00	17:30	18:30-20:30
	大分支社====大分川ダム====竹田市内(昼食)====笹川発電所====沈墜の滝====ホテル……友修(夕食) <国交省・ロックフィル>						
	食 事	朝：-		昼：お弁当(郷土料理)		夕：会席料理	
3/31 (日)	8:00～ 岡城跡見学(希望者)						
	9:00	10:00-11:10	11:30-12:30	12:40-13:40	14:40-16:10	16:30	18:10
	ホテル====下笠ダム【遊覧船】====レストラン松原====松原発電所====夜明ダム====日田駅====大分駅 <国交省・アーチ式コンクリート> <九電・重力式コンクリート>						
	食 事	朝：ホテル		昼：ダムカレー		夕：-	

※ 積雪等の天候事情、各見学地事情、道路事情等により変更、中止になる場合がございます。また、桜は開花状況によりご覧いただけない場合がございますのでご了承ください。

### 旅行代金 (お1人様料金：税込)

49,000円 [シングル利用者]

47,000円 [ツイン利用者 (お1人様でお申込みされてもご希望に添えない場合がございます)]

旅行代金に含まれるもの …… 行程中の交通費、宿泊代、食事代(朝1回：昼2回：夕1回)、バス運転手経費、添乗員経費、現地案内人経費、見学費用

旅行代金に含まれないもの … 集合地までの交通費、解散後の交通費、国内旅行保険

### 旅行条件

募集人数 …… 20名 [最少催行人員 15名：お申込が14名様以下の場合中止とさせていただきます]

宿泊ホテル … ホテルつちや

輸送機関 …… 貸切バス [大分交通]

添乗員 …… 同行いたします

注意事項 …… 普段履きなれた靴でご参加ください。(運動靴など)

申込方法 …… 裏面下部のお申込書にご記載いただき、FAX、Email 又は郵送(必ず北へして)にてお送りください。

お申込みは先着順で、締切は2019年3月15日(金)とさせていただきます。

旅行企画・実施・問合せ・申込み：九電旅行サービス【九電産業株式会社 旅行部 (観光庁長官登録旅行業 第1879号)】



九電産業株式会社

〒810-0004 福岡市中央区渡辺通2-1-82 電気ビル北館6階 営業 09:00～17:30(土・日・祝 休み)

TEL: 092-739-3215 / FAX: 092-771-0208

担当：馬場

Email: mice@kyudensangyo.co.jp



# 【各水系の主な見どころ】



## 大分川ダム（大分川水系）

大分川ダムは、大分県大分市（大分川水系七瀬川）に国土交通省が建設中の高さ91.6mのロックフィルダムで大分川水系最大規模です。現在、試験湛水中であり、4月頃に洪水時の最高水位まで到達する見込みです。

写真提供：国土交通省

## 沈墮の滝<沈墮発電所取水堰>と発電所遺構（大野川水系）

明治42年（1909年）、大野川の中流部に位置する沈墮の滝の上流に堰をつくり発電所を建設。電気は大分、別府間の路面電車に送られるなど産業開発の原動力として日本近代化に貢献しました。現在、石造りの発電所跡は近代化遺産に登録されています。平成8年に開始した滝の補強工事では、室町時代の画家「雪舟」の「鎮田瀑図」に描かれた11条の滝を再現しています。

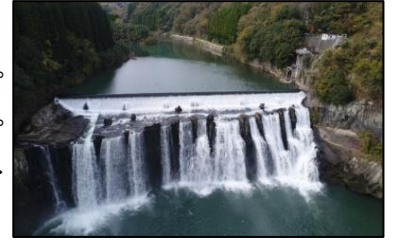

写真提供：九州電力株式会社大分支社



## 夜明ダム（筑後川水系）

大分県と福岡県の県境に位置し昭和29年に建設された九州電力の発電用ダムです。筑後川下流にある同社の夜明発電所に送水し最大12,000kWの電力を発電します。

写真提供：九州電力株式会社大分支社

### お申込みのご案内（お申込みいただく前に この頁と表紙コース内容・条件等を必ずお読みください）

<p>1. 募集型企画旅行契約</p> <p>(1)この旅行は、九電旅行サービス（以下「当社」といいます。）が企画・募集・実施するものであり、この旅行に参加されるお客様は当社と募集型企画旅行契約（以下「旅行契約」といいます。）を締結することになります。</p> <p>(2)旅行契約の内容・条件は、募集パンフレット（以下「契約書面」といいます。）・インターネットホームページに掲載されている旅行条件書・出発前にお渡しする最終旅行日程表及び当社旅行契約募集型企画旅行契約の部（以下「約款」といいます。）によります。</p> <p>2. 旅行契約のお申し込みおよび契約成立</p> <p>(1)当社において、ご来店、電話、郵便、ファクシミリ、Eメール及びその他の方法にてお客様からの旅行契約のお申し込みまたはご予約を承ります。</p> <p>(2)来店の場合、当社所定の旅行申込書に所定の事項を記入のうえ、下記のお申込金を添えてお申込みいただきます。</p> <p>(3)当社は電話、郵便、ファクシミリ、Eメール及びその他の通信手段（「以下電話等」）による旅行契約のお申し込みを受け付ける場合がございます。この場合、契約はご予約の時点では成立していません。当社がご予約の承諾の旨を通知した日の翌日から起算して3日以内に申込書の提出と申込金を提出していただきます。この期間内に、申込金を提出されない場合、当社はお申込みがなかったものとして取り扱います。</p> <p>(4)申込金の額は以下の通りです。なおお申込金は「旅行代金」「取消料」「違約金」のそれぞれ一部または全部として取り扱います。</p> <table border="1"> <tr> <td>旅行代金 （お1人さま）</td> <td>2万円未満</td> <td>5万円未満</td> <td>10万円未満</td> <td>10万円以上</td> </tr> <tr> <td>お申込金</td> <td>5,000円</td> <td>10,000円</td> <td>20,000円</td> <td>旅行代金の20%</td> </tr> </table> <p>3. 旅行代金のお支払い</p> <p>旅行代金は旅行開始日の前日から起算してさかのぼって14日目にあった日より前にお支払いいただきます。旅行開始日の前日から起算してさかのぼって14日目にあった日以降にお申し込みの場合は、旅行開始日前の当社が指定する期日までにお支払いいただきます。</p> <p>4. 旅行代金に含まれるもの</p> <p>(1)旅行日程に明示した観光の料金（バス料金）</p> <p>(2)旅行日程に明示した宿泊の料金及び税・サービス料金</p> <p>(3)旅行日程に明示した食事の料金及び税・サービス料金</p> <p>(4)添乗員同行費用（添乗員同行の有無は「ワラント」に明示いたします。）</p> <p>(5)旅行日程中（1日目出発場所や2日目解散場所）における旅行傷害保険料上記費用はお客様のご都合により、一部利用されなくても原則として払い戻しはいたしません。</p>	旅行代金 （お1人さま）	2万円未満	5万円未満	10万円未満	10万円以上	お申込金	5,000円	10,000円	20,000円	旅行代金の20%	<p>5. 旅行代金に含まれないもの</p> <p>第4項の他は旅行代金に含まれておりません。その一部を以下に例示いたします。</p> <p>(1)旅行代金に含まれない交通費、クリーニング代、電報電話料、その他の追加飲食等個人的性質の諸費用及びそれに伴う税・サービス料金。</p> <p>(2)自宅から発着場所等集合・解散地点までの交通費・旅程記載以外の宿泊費等。</p> <p>6. 取消料</p> <p>(1)旅行契約の成立後、お客様のご都合で旅行を取消される場合には、旅行代金に対しておひとりにつき下記の料率で取消料をいただきます。なお、複数人数でご参加で、一部の方がキャンセルの場合は、ご参加のお客様からは1室ご利用人数の変更に對する差額代金をいただきます。</p> <p>◆国内旅行に係る取消料（表1）</p> <table border="1"> <thead> <tr> <th>契約解除の日</th> <th>取消料（おひとりさま）</th> </tr> </thead> <tbody> <tr> <td>旅行開始日の前日から起算してさかのぼって</td> <td></td> </tr> <tr> <td>1)21日目にあった日以前の解除</td> <td>無料</td> </tr> <tr> <td>2)20日目にあった日以降の解除（3～6を除く）</td> <td>旅行代金の20%</td> </tr> <tr> <td>3)7日目にあった日以降の解除（4～6を除く）</td> <td>旅行代金の30%</td> </tr> <tr> <td>4)旅行開始日の前日の解除</td> <td>旅行代金の40%</td> </tr> <tr> <td>5)当日の解除（6を除く）</td> <td>旅行代金の50%</td> </tr> <tr> <td>6)旅行開始日の解除または無連絡不参加</td> <td>旅行代金の100%</td> </tr> </tbody> </table> <p>(2)当社の定める申込み期限内に、お客様のご都合で出発日・コース・利用便・宿泊施設等行程の一部を変更される場合も「表1」の取消料の対象となります。ただし、当該パンフレットの「取消料等」に当社の定める期限を記載している場合は、当該期限以降の変更はできません。</p> <p>(3)旅行代金が期日までに支払われないときは、当社は当該期日の翌日においてお客様が旅行契約を解除したものとし、「表1」の料率で違約金をいただきます。</p> <p>7. 添乗員と旅程管理</p> <p>(1)添乗員の同行の有無は募集パンフレットに明示いたします。</p> <p>(2)添乗員の同行する旅行においては添乗員が、旅行を安全かつ円滑に実施するために必要な業務及びその他当社が必要と認める業務の全部または一部を行います。</p> <p>8. 旅程保証</p> <p>当社は別途定める契約内容の重要な変更が生じた場合、旅行代金に一定の率を乗じた額の変更補償金をお支払いいたします。詳しくはインターネットホームページに掲載の旅行条件書（全文）でご確認ください。</p>	契約解除の日	取消料（おひとりさま）	旅行開始日の前日から起算してさかのぼって		1)21日目にあった日以前の解除	無料	2)20日目にあった日以降の解除（3～6を除く）	旅行代金の20%	3)7日目にあった日以降の解除（4～6を除く）	旅行代金の30%	4)旅行開始日の前日の解除	旅行代金の40%	5)当日の解除（6を除く）	旅行代金の50%	6)旅行開始日の解除または無連絡不参加	旅行代金の100%	<p>9. 個人情報の取扱いについて</p> <p>(1)当社は、旅行申し込みの際に提出された申込書に記載された個人情報について、お客様との間の連絡のために利用させていただくほかお客様がお申し込みいただいた旅行において運送・宿泊機関などの提供するサービスの手配及びそれらのサービスの受領のための手続きに必要な範囲内で利用させていただきます。</p> <p>※このほか、当社及び取扱旅行会社では、①会社及び会社と提携する企業商品やサービス、キャンペーンのご案内、②旅行参加後のご意見や感想の提供のお願い、③アンケートのお願い、④特典サービスの提供、⑤統計資料の作成、にお客様の個人情報を利用させていただくことがあります。</p> <p>(2)当社は、当社が保有するお客様の個人データのうち、氏名、住所、電話番号またはメールアドレスなどのお客様へのご連絡に必要となる最小限の範囲のものについて、当社グループ企業との間で、共同利用させていただきます。当社グループ企業は、それぞれの企業案内、商品及び催し物内容などのご案内、ご購入いただいた商品の発送のために、これを利用させていただきます。</p> <p>(3)当社は、旅行際でのお客様の便宜を図るため、当社の保有するお客様の個人データを土産物店等に提供することがあります。この場合、お客様の氏名、等の個人データを、あらかじめ電子的方法およびファクシミリで送付することによって提供します。なお、これらの事業への個人データの提供の停止を希望される場合は、当社窓口にて、出発前までにお申し出ください。</p> <p>10. 旅行条件・旅行代金の基準</p> <p>この旅行条件は2018年9月1日現在の運賃、料金を基準としています。また、旅行代金は2018年9月1日現在有効なものとして公示されている交通機関運賃・適用規則または現在国土交通大臣に認可申請中交通機関運賃・適用規則を基準として算出しています。</p>
旅行代金 （お1人さま）	2万円未満	5万円未満	10万円未満	10万円以上																								
お申込金	5,000円	10,000円	20,000円	旅行代金の20%																								
契約解除の日	取消料（おひとりさま）																											
旅行開始日の前日から起算してさかのぼって																												
1)21日目にあった日以前の解除	無料																											
2)20日目にあった日以降の解除（3～6を除く）	旅行代金の20%																											
3)7日目にあった日以降の解除（4～6を除く）	旅行代金の30%																											
4)旅行開始日の前日の解除	旅行代金の40%																											
5)当日の解除（6を除く）	旅行代金の50%																											
6)旅行開始日の解除または無連絡不参加	旅行代金の100%																											

### 旅行企画・実施・お問合せ・お申込み

## 九電旅行サービス

【九電産業株式会社 旅行部】

観光庁長官登録旅行業 第1879号 (一社)日本旅行業協会正会員

TEL:092-739-3215/FAX:092-771-0208

〒810-0004 福岡市中央区渡辺通2-1-82 北館6階  
営業時間：平日09:00～17:30（土・日・祝 休み）  
総合旅行業務取扱管理者：大石 亮 担当：馬場

## お申込書 【下記欄にご記載いただき〔①FAX, ②E-mail, ③コピーの郵送〕の方法にて お申込みを承ります〔先着順で締切は3/15(金)〕】

①FAX:092-771-0208 ②E-mail:mice@kyudensangyo.co.jp ③郵送:〒810-0004 福岡市中央区渡辺通 2-1-82

フリガナ	連絡先（携帯電話/無い場合ご自宅）	お申込人数とご希望部屋
(代表者) お名前	携帯： - -	___人 シングル ・ ツイン(2人1室)
年齢	FAX: - -	※ お1人様で2人部屋をご希望されても、ご希望に添えない場合がございます。

住所（資料、最終行程表、集合のご案内等の送付先）  
〒

[その他（2名様以上でお申込みの場合は、参加者名を記載ください）]